Durchführungsbestimmungen A-, B-, C-Junioren Kreisligen/Kreisklassen FD/Lat-Hün/SLÜ Saison 2023/2024

1.Allgemeines

Die Durchführung der Spiele erfolgt nach den Satzungen und Ordnungen des HFV. Die Vereine und die Mitarbeiter sind gehalten, sich über diese Regelungen sachkundig zu machen und diese zu beachten. Insbesondere zu beachten sind auch die Allgemeinen Durchführungsbestimmungen des VJA
https://www.hfv-online.de/fileadmin/HFV-Daten/spielbetrieb_und_talentfoerderung/Futsal/Spielbetrieb_Jugend/Richtlinien_2023-2024/Verbandsebene/01_ABC_AllgBest_2023-2024_final.pdf

2. Meldung an das DFBnet – Ergebniseingabe

Die Platzvereine sind verpflichtet, das Spielergebnis und eventuelle Spielausfälle an das DFBnet zu melden. Spielergebnisse einschließlich Abbruch gelten als unverzüglich mitgeteilt im Sinne des § 39 Jugendordnung, wenn sie bis 18.00 Uhr des Tages, an dem das Spiel stattfindet, eingepflegt sind. Für Spiele, die nach 17.00 Uhr beendet sind, gelten die Spielergebnisse als unverzüglich mitgeteilt, wenn sie bis spätestens eine Stunde nach Spielschluss in das System eingepflegt sind.

3. Spielbericht–Online

Die Vereine und die Schiedsrichter sind verpflichtet, den elektronischen Spielbericht zu nutzen (§ 12 Nr. 3 Jugendordnung).
Alle ggf. für den Einsatz vorgesehenen Spieler sind im elektronischen Spielbericht aufzuführen. Dabei sind die Vorgaben aus § 12 Jugendordnung zu beachten. Die Vereine haben den Spielbericht spätestens 30 Minuten vor Spielbeginn zur Einsichtnahme durch den Schiedsrichter freizugeben. Nach der Freigabe können Änderungen nur noch durch den Schiedsrichter vorgenommen werden.
Fehlerhafte oder unvollständige Eintragungen im elektronischen Spielbericht nehmen dem betroffenen Spieler nicht die Einsatzberechtigung, sofern sich der Spieler ordnungsgemäß nach § 9 Nr. 6, 7, 8 Jugendordnung legitimieren kann.
Der Schiedsrichter ist verpflichtet, die jeweils erste Einwechslung eines Spielers (einschließlich ggf. des zweiten Torwarts) im elektronischen Spielbericht zu vermerken.
Nach dem Spiel haben die Schiedsrichter den Spielbericht zeitnah zu bearbeiten, mit den erforderlichen Angaben zu versehen und abschließend unverzüglich freizugeben. Das gilt auch für Schiedsrichter, die wegen Nichtantretens des offiziell zugeteilten Schiedsrichters die Spielleitung übernommen haben (§ 33 Nr. 2 Jugendordnung). In diesem Fall ist in dem dafür vorgesehenen Feld anzugeben, dass kein offizieller Schiedsrichter anwesend war.

https://www.hfv-online.de/fileadmin/HFV-Daten/spielbetrieb_und_talentfoerderung/Futsal/Spielbetrieb_Jugend/Richtlinien_2023-2024/Verbandsebene/07_ElektrSpielbericht_AllgBest__12Nr.3JO_2023-2024_final.pdf

Bei Systemausfall ist ein Papier-Spielbericht zu verwenden.

4. Digitaler Spielerpass – Kontrolle der Spielberechtigung

Im gesamten Spielbetrieb der Junioren (Meisterschaftsrunden, Pokalrunden, Qualifikationsrunden, Hallenrunden einschließlich Futsal, Spielen in neuen Wettbewerbsformen, Spielfeste, Freundschaftsspiele, Turniere) ist zum Nachweis der Spielberechtigung der digitale Spielerpass zu verwenden.
Die Kontrolle der Spielberechtigung erfolgt gemäß den Vorgaben aus § 9 Jugendordnung.

5. Spielverlegungen

Spielverlegungen sind ausnahmslos genehmigungspflichtig.
Anträge hierzu sind mit Einverständnis des Gegners, spätestens 5 Tage vor dem Spieltermin über die **Funktion „Spielverlegung beantragen“ im Bereich „Ergebnismeldung“ im DFB-Net beim Klassenleiter zu beantragen**. Ausnahmen von der o.g. Regelung können bei besonderen Einzelfällen mit dem jeweiligen Klassenleiter abgesprochen werden.

Verlegungen von Spielort und Uhrzeit sind bis 1 Tag vor dem Spieltermin möglich.

6. Spielsysteme und Anzahl der Mannschaften pro Liga

A-Junioren

Kreisübergreifende Kreisliga und Kreisklasse:

Kreisliga SLÜ/FD/HÜN/LAT: 9 Mannschaften

Kreisklasse FD/SLÜ: 10 Mannschaften

Aufsteiger Kreisliga: Meister und Vizemeister

Absteiger Kreisliga: Tabellenletzter

Aufsteiger Kreisklasse: Meister

B- Junioren

Kreisübergreifende Kreisliga und Kreisklasse:

Kreisliga HÜN/LAT/FD: 10 Mannschaften

Kreisklasse 1: FD/SLÜ/LAT/HÜN

Kreisklasse 2: FD/LAT/HÜN: 15 Mannschaften in 2 Gruppen

Aufsteiger Kreisliga: Meister und Vizemeister

Absteiger Kreisliga: Tabellenletzter

Aufsteiger Kreisklasse: Meister Gruppe 1 und 2

C- Junioren

Kreisübergreifende Kreisliga und Kreisklasse:

Kreisliga FD/SLÜ/HÜN/LAT: 13 Mannschaften

Kreisklasse 1 SLÜ/FD: 10 Mannschaften

Kreisklasse 2 FD: 8 Mannschaften

Aufsteiger Kreisliga: Meister

Absteiger Kreisliga: Tabellenletzter

Aufsteiger Kreisklasse: Meister aus Gruppen 1 und 2

7. Flex-Modell (Norweger) 9er Saison 2023-2024 A - C Junioren

- Tore: Jeweils Tore der entsprechenden Altersklassen
- Spielfeld: Jeweils ein Tor eingerückt auf den 16er siehe Skizze
- Spielzeit: wie 11er altersbedingt
- Auswechselspieler: 4
- Mannschaftsstärke: richtet sich nach der der kleineren Mannschaftsstärke. Tritt bspw. eine gemeldete 11er Mannschaft gegen eine 9er Mannschaft an wird 9 - 9 gespielt.
- Eine gemeldete 11er Mannschaft kann nicht auf eine 9 er Mannschaft umstellen.
- Wenn eine 9er Mannschaft auf eine 11 er umstellt, so muss diese 48 Std. vorher den Gegner Informieren.
- 9er Mannschaften haben kein Aufstiegsrecht.
- 9er Mannschaften können nur in der untersten Klasse (Kreisklasse) gemeldet werden.

Spielfeld

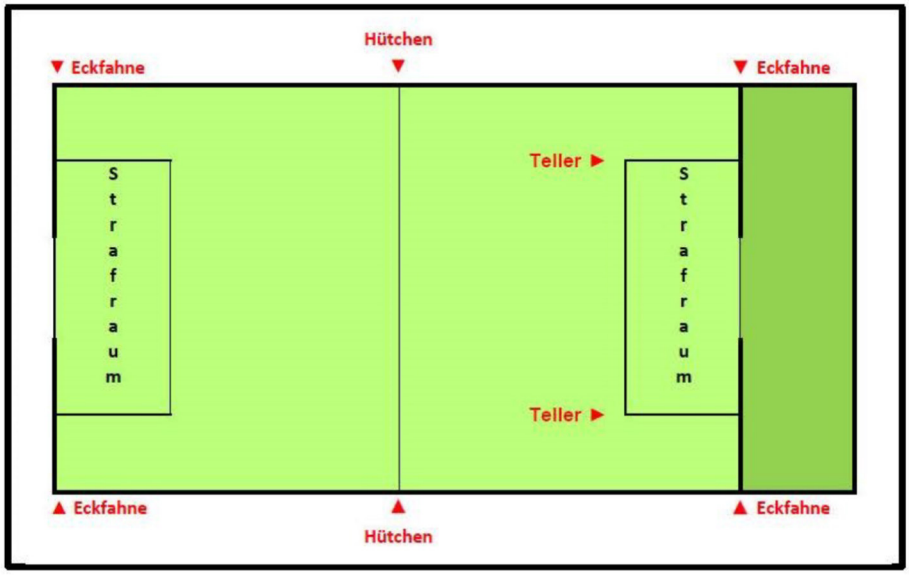

8. Niedertiefenbacher Modell

Die Region Fulda spielt als „Pilot-Region“ in der Saison 2023/2024 in den Altersklassen B- bis D-Junioren nach den Durchführungsbestimmungen für das Niedertiefenbacher Modell. Der Antrag wurde seitens des Verbandsspielausschusses bereits genehmigt.

Informationen zu den Durchführungsbestimmungen finden Sie auf folgendem Link:

https://www.hfv-online.de/fileadmin/HFV-Daten/spielbetrieb_und_talentfoerderung/Futsal/Spielbetrieb_Jugend/Richtlinien_2023-2024/Verbandsebene/13-Durchf%C3%BChrungsbestimmungen_NTM_2023-2024_final.pdf

9. Kreis- und Hessenpokal

Durchführungsbestimmungen Pokalspiele:

https://www.hfv-online.de/fileadmin/HFV-Daten/spielbetrieb_und_talentfoerderung/Futsal/Spielbetrieb_Jugend/Richtlinien_2023-2024/Verbandsebene/09_ABCDE_AllgBest._Pokal__2023-2024_final..pdf

Durchführungsbestimmungen Hessenpokal A- und B-Junioren:

https://www.hfv-online.de/fileadmin/HFV-Daten/spielbetrieb_und_talentfoerderung/Futsal/Spielbetrieb_Jugend/Richtlinien_2023-2024/Verbandsebene/10_AB_Hessenpokal_Spez__2023-2024_final.pdf

Verantwortliche
Kreis Fulda: Alfred Wess, freddewess@gmail.com, 0160-90717670
Kreis Lauterbach/Hünfeld: Gerhard Henkel, gerhard.henkel@arcor.de, 0173-2943115
Kreis Schlüchtern: Karsten Dill, karsten.dill@web.de, 0170-9052833

Durchführungsbestimmungen Saison 2023/2024 der D- Junioren für die Kreisliga Schlüchtern und die Kreisklasse Schlüchtern

1. Allgemeines

Die Durchführung der Spiele erfolgt nach Satzung und Ordnungen des HFV, sowie den nachstehenden Regelungen zum Spielgeschehen.
Vereine und zuständige Mitarbeiter sind gehalten, sich über die Regelungen sachkundig zu machen und diese zu beachten.

https://www.hfv-online.de/fileadmin/HFV-Daten/spielbetrieb_und_talentfoerderung/Futsal/Spielbetrieb_Jugend/Richtlinien_2023-2024/Verbandsebene/02_D_AllgBest_2023-2024_final.pdf

2. Meisterschaft, Auf- und Abstieg

1. Der Meister der D-Junioren-Kreisliga ist Kreismeister.

   Die Meister der Kreisligen Fulda, Schlüchtern, Lauterbach-Hünfeld und Hersfeld-Rotenburg spielen nach Beendigung der Runde drei Aufsteiger aus. Die Sieger der Spiele 1 und 2 steigen in die Gruppenliga auf. Die beiden Verlierer spielen den dritten Aufstiegsplatz aus.

   Die Spiele werden wir folgt terminiert:

   Mittwoch, 12. Juni 2024 um 18.30 Uhr:

   Spiel 1: Kreisliga Fulda : Kreisliga Schlüchtern
   Spiel 2: Kreisliga Hersfeld-Rotenburg : Kreisliga Lauterbach-Hünfeld

   Samstag, 15. Juni 2023 um 15.00 Uhr:

   Spiel 3: Verlierer Spiel 1 : Verlierer Spiel 2

   Es wird jeweils nur ein Spiel gespielt.

2. Aus der D-Junioren-Kreisliga gibt es keine Absteiger.

3. Aus der D-Junioren-Kreisklasse gibt es keine Auf- und Absteiger.

3.Spielpläne, An- und Absetzungen von Spielen

3.1. Die Erstellung des Spielplanes sowie die An- und Absetzung von Spielen erfolgt ausschließlich durch den zuständigen Klassenleiter.
Spieltag bei D-Junioren ist grundsätzlich der Freitag.
Sofern erforderlich, können Spiele auch an anderen Wochentagen angesetzt werden, vorzugsweise Samstags oder Dienstags.

3.2. Anträge der Vereine auf Spielverlegungen können nach Verabschiedung der Spielpläne nur dann berücksichtigt werden, wenn diese bis spätestens 5 Tage vor Spieltermin in Absprache mit dem/den beteiligten Verein/en, beim Klassenleiter mitgeteilt wurde/n. Zeitliche Verlegungen der Spiele müssen dem Klassenleiter spätestens 1 Tag vor dem Spieltermin vorliegen.

Hinweis: Spielverlegungen sollen über die die Funktion des Spielverlegungsantrages im DFBnet beantragt werden.
Auch hier gilt die 5-Tages-Frist bei Vorlage an den Klassenleiter.

Die Verlegung gilt erst nach Zustimmung des Klassenleiters als genehmigt.

Der letzte Spieltag wird zeitgleich durchgeführt.

4.Spielfelder

4.1. Spielfeldgröße: Bei D9 beträgt die Spielfeldgröße ca. 68m x 50m, bei D7 wird über das halbe Spielfeld auf jeweils 5 x 2 m Tore gespielt (siehe nachfolgende Abbildung!)

Das Spielfeld und der Strafraum vor den Kleinfeldtoren müssen abgestreut oder mit entsprechenden Hütchen markiert sein.

Spielfeldmaße 9er-Feld

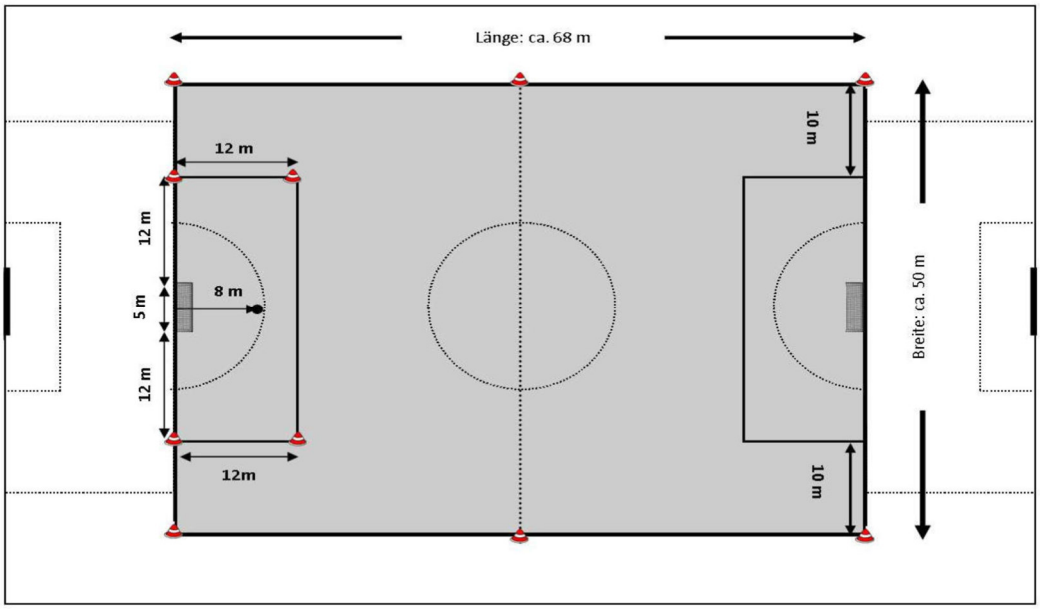

Spielfeldmaße D7

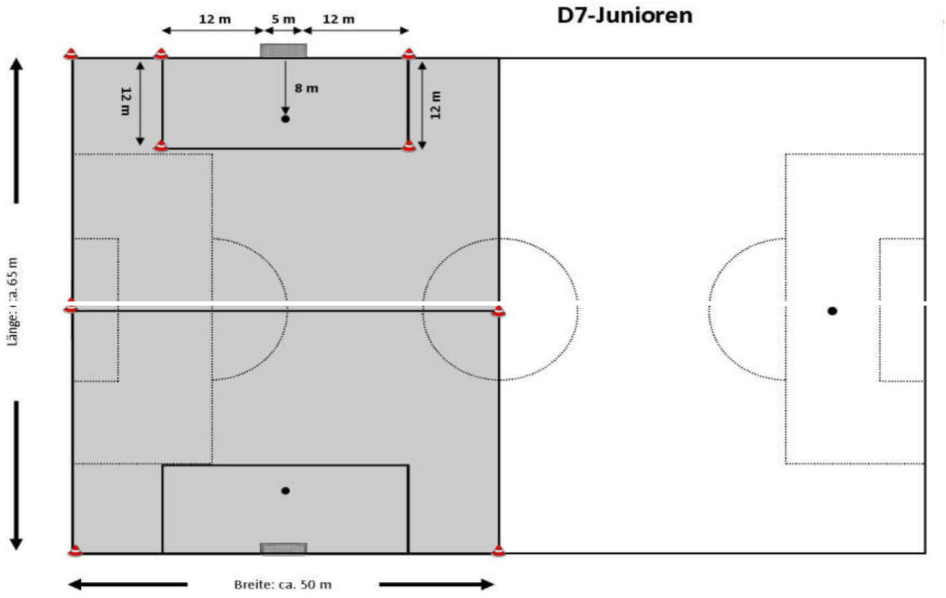

4.2. Die Vereine verfügen über die unterschiedlichsten Sportplätze (Rasen-, Kunstrasen und Hartplatz). Die Vereine sind gehalten, sich auf diese unterschiedlichsten Platzbeschaffenheiten einzustellen.

4.3. Zu Spielen (bei Vereinen mit Kunstrasen- oder Hartplatz) haben sich alle Spieler mit beiderlei Schuhwerk auszurüsten!!!

4.4. Über die Bespielbarkeit eines Platzes entscheiden neutrale Vertreter des HFV in Verbindung mit Vertretern der Gemeinden/Vereinen. Als neutraler Vertreter des HFV ist bei allen Vereinen, der Vertreter der 1. Senioren Mannschaft zu verständigen. Der Platzverein ist außerdem verpflichtet, bei anstehenden widrigen Wetter und/oder Platzverhältnissen den Klassenleiter und den Gastverein hierüber zu informieren und vorsorglich Kontaktmöglichkeiten am Spieltag sicherzustellen.

4.5. Die Entscheidung über einen Spielausfall ist dem Klassenleiter und dem Gastverein, bei Samstagsspielen bis spätestens 11:00 Uhr, und bei Wochentagspielen oder Sonntagen bis 3 Stunden vor Spielbeginn mitzuteilen.

4.6. Spiele unter Flutlicht sind zugelassen.

5. Digitaler Spielerpass – Kontrolle der Spielberechtigung

Im gesamten Spielbetrieb der Junioren (Meisterschaftsrunden, Pokalrunden, Qualifikationsrunden, Hallenrunden einschließlich Futsal, Spielen in neuen Wettbewerbsformen, Spielfeste, Freundschaftsspiele, Turniere) ist
zum Nachweis der Spielberechtigung der digitale Spielerpass zu verwenden.
Die Kontrolle der Spielberechtigung erfolgt gemäß den Vorgaben aus § 9 Jugendordnung.

6.Spielberichte

Die Vereine und die Schiedsrichter sind verpflichtet, den elektronischen Spielbericht zu nutzen (§ 12 Nr. 3 Jugendordnung).
Alle ggf. für den Einsatz vorgesehenen Spieler sind im elektronischen Spielbericht aufzuführen. Dabei sind die Vorgaben aus § 12 Jugendordnung zu beachten. Die Vereine haben den Spielbericht spätestens 30 Minuten vor Spielbeginn zur Einsichtnahme durch den Schiedsrichter freizugeben. Nach der Freigabe können Änderungen nur noch durch den Schiedsrichter vorgenommen werden.
Fehlerhafte oder unvollständige Eintragungen im elektronischen Spielbericht nehmen dem betroffenen Spieler nicht die Einsatzberechtigung, sofern sich der Spieler ordnungsgemäß nach § 9 Nr. 6, 7, 8 Jugendordnung legitimieren kann.
Der Schiedsrichter ist verpflichtet, die jeweils erste Einwechslung eines Spielers (einschließlich ggf. des zweiten Torwarts) im elektronischen Spielbericht zu vermerken.
Nach dem Spiel haben die Schiedsrichter den Spielbericht zeitnah zu bearbeiten, mit den erforderlichen Angaben zu versehen und abschließend unverzüglich freizugeben.
Das gilt auch für Schiedsrichter, die wegen Nichtantretens des offiziell zugeilten Schiedsrichters die Spielleitung übernommen haben (§ 33 Nr. 2 Jugendordnung). In diesem Fall ist in dem dafür vorgesehenen Feld anzugeben, dass kein offizieller Schiedsrichter anwesend war.
Bei Systemausfall ist ein Papier-Spielbericht zu verwenden.

7. Auswechselspieler

7.1. Während des gesamten Spieles dürfen bis zu 4 Spieler, in einer Spielunterbrechung, aus- und wieder eingewechselt werden (JO § 12).

7.2. Wenn nicht vorher schon eingetragen, müssen alle zum Einsatz gekommenen Spieler, sofort nach Spielende auf dem Spielberichtsbogen nachgetragen werden max. (bei 9 er Feld 13 und bei 7er Feld 11 Spieler/innen).

7.3 In allen zweiten Mannschaften dürfen bei

a.) 9er Mannschaften nicht mehr als 2 Spieler
b.) 7er Mannschaften nicht mehr als 1 Spieler

eingesetzt werden, die am vorangegangenen Pflichtspieltag in der oberen Mannschaft, derselben Altersklasse, eingesetzt wurden (§ 12 Nr. 2 Jugendordnung). Am ersten Pflichtspieltag eines Spieljahres dürfen nur zwei (ein) Spieler in unteren Mannschaften eingesetzt werden, die nach der namentlichen Spielermeldung zur höheren Mannschaft zählen.

7.4 Sollten Mannschaften eines Vereins, die in verschiedenen Jugend-Mädchenspielgemeinschaften spielen, in derselben Spielklasse spielen, ist ein Austausch von Spielerinnen / Spielern innerhalb dieser Mannschaften nicht möglich!

8.Spielzeit

8.1. Die Spielzeit beträgt: D-Junioren 2 x 30 Minuten.

8.2. Der Einsatz von Junioren/innen in mehr als einem Spiel innerhalb eines Tages ist nicht statthaft.

9. Schiedsrichterspesen

Hinsichtlich der Schiedsrichterspesen wird auf die Schiedsrichterordnung des HFV in der jeweils gültigen Fassung verwiesen.

10. Ausbleiben des Schiedsrichters, § 33 Nr. 2 Jugendordnung

Tritt bei einem Pflichtspiel der eingeteilte Schiedsrichter zur angesetzten Zeit nicht an, müssen sich die Vereine ernstlich bemühen, einen anderen unbeteiligten Schiedsrichter zu finden. Bleibt dieses Bemühen ohne Erfolg, muss das Spiel von einem beteiligten oder nicht anerkannten Schiedsrichter geleitet werden, den der Platzverein zu stellen hat. Es wird auch in diesem Fall als Pflichtspiel gewertet.

11. Sportrechtssprechung

10.1. Für Vergehen im Zusammenhang mit den Spielen der D-Junioren Kreisliga / -klasse Schlüchtern ist die Rechts- und Verfahrensordnung des HFV maßgebend.
10.2. Zuständiges Rechtsorgan ist das Kreissportgericht Schlüchtern.

11. Meldung der Spielergebnisse

11.1. Die Platzvereine sind verpflichtet, das Spielergebnis, und auch Spielausfälle, an das DFB-Net zu melden.

11.2. Spielergebnisse einschließlich Abbruch gelten als unverzüglich im Sinne des § 39 Jugendordnung mitgeteilt, wenn sie bis 18.00 Uhr des Tages, an dem das Spiel stattfindet, eingepflegt sind. Für Spiele, die nach 17.00 Uhr beendet sind, gelten die Spielergebnisse als unverzüglich mitgeteilt, wenn sie bis spätestens eine Stunde nach Spiel Ende in das System eingepflegt sind.

12. Schlussbestimmungen

Verstöße gegen diese Durchführungsbestimmungen werden gemäß der Rechts- und Verfahrensordnung des HFV geahndet.

Mit sportlichem Gruß

Sebastian Kling
Klassenleiter D-Junioren

Durchführungsbestimmungen Saison 2023/2024 der E-Junioren für die Kreisliga/Kreisklasse Schlüchtern

- Die Durchführung der Spiele erfolgt nach Satzung und Ordnungen des HFV, sowie den nachstehenden Regelungen zum Spielgeschehen.
  Vereine und zuständige Mitarbeiter sind gehalten, sich über die Regelungen sachkundig zu machen und diese zu beachten.

https://www.hfv-online.de/fileadmin/HFV-Daten/spielbetrieb_und_talentfoerderung/Futsal/Spielbetrieb_Jugend/Richtlinien_2023-2024/Verbandsebene/03_E_AllgBest_Liga-Spielbetr_2023-2024_final.pdf

- Anträge der Vereine auf Spielverlegungen können nach Verabschiedung der Spielpläne nur dann berücksichtigt werden, wenn diese bis spätestens 5 Tage vor Spieltermin in Absprache mit dem/den beteiligten Verein/en, beim Klassenleiter mitgeteilt wurde/n.
  Zeitliche Verlegungen der Spiele müssen dem Klassenleiter spätestens 1 Tag vor dem Spieltermin vorliegen.

  Hinweis: Spielverlegungen sollen über die die Funktion des Spielverlegungsantrages im DFBnet beantragt werden.
  Auch hier gilt die 5-Tages-Frist bei Vorlage an den Klassenleiter.

  Die Verlegung gilt erst nach Zustimmung des Klassenleiters als genehmigt.

- Alle Ergebnisse müssen spätestens bis 18:00 Uhr oder 1 Stunde nach Spielschluss (wenn die Spiele nach 17:00 Uhr enden) im DFB – Net gemeldet sein. Auch bei einem kurzfristigen Spielausfall hat eine Meldung im DFB – Net zu erfolgen.

- Der Stichtag für das Spieljahr 2023/2024 ist der 01.01.2013.
  Mädchen, die in Jungenmannschaften mitspielen, dürfen ein Jahr älter sein.
  Bei reinen Mädchenmannschaften ist der Stichtag 01.01.2011, sprich eine Altersklasse oder zwei Jahre älter.

- Bei Spielbeginn müssen mindestens 5 Spieler/innen anwesend sein.

- Bei den E-Junioren/innen ist die Abseits- und Rückpassregel aufgehoben, die Spielzeit beträgt 2 x 25 Minuten.

- Die Spielfeldgröße soll 55-60m lang und 35-40m breit sein. Die Größen sollen weder unter- noch überschritten werden!

- Der Strafraum vor den Kleinfeldtoren muss markiert sein (flexible Markierungsteller sind erlaubt).

- Die Kleinfeldtore müssen so befestigt werden, dass sie nicht umfallen können. Die Schiedsrichter wurden angewiesen, kein Spiel anzupfeifen, wenn die Tore nicht ordnungsgemäß befestigt sind.

- Die Juniorenspielgemeinschaften sind verpflichtet, bei schlechter Witterung oder bei Terminüberschreitung auf einen anderen Platz der JSG – bildenden Verein auszuweichen.

- Nehmen von einem Verein zwei Mannschaften am Spielbetrieb teil, darf in der zweiten Mannschaft höchstens ein Spieler eingesetzt werden, der im vorherigen Spiel in der oberen Mannschaft gespielt hat. Es gelten die Regelungen des § 8 Jugendordnung!

- Sollten Mannschaften eines Vereins, die in verschiedenen Jugend- oder Mädchenspielgemeinschaften spielen, in derselben Gruppe der Kreisliga/Kreisklasse spielen, ist ein Austausch von Spielerinnen und Spielern nicht möglich!

- Ein Spieler einer Mannschaft darf an einem Tag nicht in zwei Mannschaften eingesetzt werden.

- **In der Spielrunde 2023/2024 findet zunächst eine Qualifikationsrunde statt; nach Abschluss dieser Qualifikationsrunde findet eine Einteilung der Mannschaften in die Kreisliga und Kreisklassen statt!**

- Der Sieger der Kreisliga ist Kreismeister des Fußballkreises Schlüchtern. Er nimmt an der Qualifikation für den Wolfgang-Schlosser-Cup teil.

  Qualifikation Wolfgang-Schlosser-Cup:

  Die für die Region Fulda zustehenden zwei Startplätze zum Wolfgang-Schlosser Cup, der inoffiziellen Hessenmeisterschaft für E-Junioren-Mannschaften, werden wie folgt ausgespielt:

  Mittwoch, 14 Juni 2024 – 18:30 Uhr

  Spiel 1: Kreis Schlüchtern – Kreis Fulda
  Spiel 2: Kreis Lauterbach/Hünfeld – Kreis Hersfeld/Rotenburg

  Die beiden Sieger qualifizieren sich für den Wolfgang-Schlosser-Cup.

- Montags ist es nicht möglich ein Spiel anzusetzen.

- Ausbleiben des Schiedsrichters, § 33 Nr. 2 Jugendordnung

  Tritt bei einem Pflichtspiel der eingeteilte Schiedsrichter zur angesetzten Zeit nicht an, müssen sich die Vereine ernstlich bemühen, einen anderen unbeteiligten Schiedsrichter zu finden. Bleibt dieses Bemühen ohne Erfolg, muss das Spiel von einem beteiligten oder nicht anerkannten Schiedsrichter geleitet werden, den der Platzverein zu stellen hat. Es wird auch in diesem Fall als Pflichtspiel gewertet.

- Nachholtermine:
  Sollte witterungsbedingt ein Spiel nicht stattfinden können, so einigen Vereine auf einen zeitnahen Nachholtermin.

- Der letzte Spieltag ist in allen Klassen (Kreisliga, Kreisklasse) zeitgleich durchzuführen. Spielverlegungen werden grundsätzlich vor dem letzten Spieltag angesetzt. Über Ausnahmen entscheidet die Klassenleitung!

- Die Vereine und die Schiedsrichter sind verpflichtet, den elektronischen Spielbericht zu nutzen (§ 12 Nr.3 Jugendordnung):
  Alle ggf. für den Einsatz vorgesehenen Spieler sind im elektronischen Spielbericht aufzuführen. Dabei sind die Vorgaben aus § 12 Jugendordnung zu beachten. Die Vereine haben den Spielbericht spätestens 30 Minuten vor Spielbeginn zur Einsichtnahme durch den Schiedsrichter freizugeben. Nach der Freigabe können Änderungen nur noch durch den Schiedsrichter vorgenommen werden.
  Es dürfen nur Spieler eingesetzt werden, für die vom Hessischen Fußball-Verband ein elektronischer SpielerPass ausgestellt worden ist. Sie müssen für ihren Verein spielberechtigt sein. Das Verfahren zur Kontrolle der Spielberechtigung richtet sich nach den Vorgaben aus § 9 Jugendordnung. Der Schiedsrichter ist verpflichtet, die jeweils erste Einwechslung eines Spielers (einschließlich ggf. des zweiten Torwarts) im elektronischen Spielbericht zu vermerken.
  Nach dem Spiel haben die Schiedsrichter den Spielbericht zeitnah zu bearbeiten, mit den erforderlichen Angaben zu versehen und abschließend unverzüglich freizugeben.
  Das gilt auch für Schiedsrichter, die wegen Nichtantretens des offiziell zugeilten Schiedsrichters die Spielleitung übernommen haben (§ 33 Nr. 2 Jugendordnung). In diesem Fall ist in dem dafür vorgesehenen Feld anzugeben, dass kein offizieller Schiedsrichter anwesend war.
  Bei Systemausfall ist ein Papier-Spielbericht zu verwenden.

- Digitaler Spielerpass – Kontrolle der Spielberechtigung
  Im gesamten Spielbetrieb der Junioren (Meisterschaftsrunden, Pokalrunden, Qualifikationsrunden, Hallenrunden einschließlich Futsal, Spielen in neuen Wettbewerbsformen, Spielfeste, Freundschaftsspiele, Turniere) ist zum Nachweis der Spielberechtigung der digitale Spielerpass zu verwenden.
  Die Kontrolle der Spielberechtigung erfolgt gemäß den Vorgaben aus § 9 Jugendordnung.

- Neue Wettbewerbsformen:
  Im Fußballkreis Schlüchtern können auch Turniere nach den neuen Wettbewerbsformen bei den E-Junioren gespielt werden. Hierbei gelten folgende Durchführungsbestimmungen:

  https://www.hfv-online.de/fileadmin/HFV-Daten/spielbetrieb_und_talentfoerderung/Futsal/Spielbetrieb_Jugend/Richtlinien_2023-2024/Verbandsebene/04_EFG_AllgDBest_NeueFormen_2023-2024_final-k.pdf

Mit sportlichem Gruß

Stephan Bettendorf
Klassenleiter E-Junioren

Allgemeine Durchführungsbestimmungen für den Spielbetrieb 2023/2024 der F- und G- Junioren

Bei den G-Junioren und F-Junioren werden in der Spielrunde 2023/2024 Spielfeste nach den neuen Wettbewerbsformen durchgeführt.

G-Junioren und F-Junioren: Spielfeste (Festivals)

- 3 gegen 3 / 4 gegen 4 auf 4 Mini-Tore / Spielfeldmaße 25 x 20 m / max. Spielzeit 7 Minuten pro Spiel /
  6-Meter-Schusszone / 1-2 Rotationsspieler / max. 7 Spielrunden / jeweils ca. 3 Min. Pause

Ebenfalls erfolgt ein Verweis auf die Durchführungsbestimmungen des HFV zu den neuen Wettbewerbsformen:

https://www.hfv-online.de/fileadmin/HFV-Daten/spielbetrieb_und_talentfoerderung/Futsal/Spielbetrieb_Jugend/Richtlinien_2023-2024/Verbandsebene/04_EFG_AllgDBest_NeueFormen_2023-2024_final-k.pdf

Ansprechpartner im Kreis Schlüchtern ist der Klassenleiter Fred Markus Heiliger.