HESSISCHER
FUSSBALL-VERBAND e.V.

Herzlich Willkommen zur Tagung Jugendleiter Pflichtsitzung

Kreisjugendausschuss Offenbach

Offenbach, 29. Januar 2019

Das Team des KJA heißt Sie herzlich willkommen!

• KJW	Jürgen Uhlein
• KL A-JUN	Wolfgang Steinheimer
• KL B-JUN	Torsten Jöst
• KL C-JUN	Michael Gorhold
• KL D-JUN	komm. Jürgen Uhlein
• KL E-JUN	Thomas Achenbach
• KL F-JUN	Stephan Pöhner
• KL G-JUN	Olaf Storch
• Mädchenreferentin	Vanessa Körper
• KL Turniere	Michael Diehl
• KL Freundschaftsspiele	Josy Moss
• Mitglied im KJA	Wilfried Kohls

- Referent f. Schulfußball: W. Steinheimer
- Jugendbildungsbeauftragter, KL Pokal u. stellv. KJW: M. Gorhold
- HKM und Qualifikation KL: T. Achenbach
- KL Pokal Mädchen, Jugendsprecherin: Vanessa Körper

Inhaltsverzeichnis / Agenda

1. Begrüßung
2. Informationen und Hinweise durch den Kreisjugendwart
3. Ehrungen und Übergabe von Qualifizierungsgutscheinen
4. Bericht Jugendbildungsbeauftragter
5. Hallenkreismeisterschaften 2018/2019
6. Restspielplanung 18/19 incl. Frühjahrsrunde F- und G-JUN
7. Fair-Play-Liga: Vorzeitiges Beenden von Spielen
8. Qualifikationsturniere für die Kreisliga 2019/2020
9. Fest der Meister am 03.06.2019
10. „Aktiv und Pfiffig“; Event der SRVGG OF mit dem FSVO
11. Termine
12. Sonstiges

3. Ehrungen und Übergabe von Qualifizierungsgutscheinen

- **Herzlichen Glückwunsch: Susanne Schmidt von der TSG Neu Isenburg zur Ehrenamtssiegerin! (M Grieben)**

- **Übergabe von Qualifizierungsgutscheinen an vier Vereine! (Herr Holzwarth vom HFV)**

- **Urkunden für unsere Gruppensieger der Kreisklassen (M. Gorhold)**

2. Bericht KJW Juergen Uhlein (1)

- **Geordnete Hinrunde – bis auf A-JUN sind alle Spiele gespielt. Die Rückrunde verspricht Spannung!**

A-JUN KL:	1. SG Egelsbach	2. TSV Lämmerspiel
B-JUN KL:	1. FC Langen	2. SG Wiking
C-JUN KL:	JSK Rodgau	2. KV Mühlheim
D-JUN KL:	JFV Hainburg-Seligenstadt	2. Spvvg. Neu Isenburg
E-JUN KL:	SG Rosenhöhe	2. JSK Rodgau

- **Schwerpunkt: Fair-Play, Respekt, Toleranz, Schutz unserer SR!**
  Gegen unsere gemeinsame Werte wie Fair-Play, gegenseitiger Respekt und Toleranz wurde jedoch mehrfach verstoßen. In Relation zu gespielten Spielen ist das zwar wenig; aber jeder Einzelfall ist einer zu viel!

- **SR-Beleidigungen, SR-Bedrohungen und Tätlichkeiten gegenüber SR sind absolut inakzeptabel! Hier ein Auszug von der Hinrunde:**

2. Bericht KJW Juergen Uhlein (2)

- **A-JUN: Kollektive Tätlichkeiten von Spielern gegen den SR**
- **B-JUN: Kollektive massive Bedrohung von Spielern gegenüber SR**
- **C-JUN: Trainer beleidigt und bedroht SR**
- **D-JUN: SR vom Zuschauer gewürgt**

- **Diese Tabubrüche müssen beendet werden!!!!**

2. Bericht KJW Juergen Uhlein (3)

- **Schlüsselziel: „Der SR wird von Trainern und Spielern uneingeschränkt respektiert. Seine Unversehrtheit steht an oberster Stelle!“**
- **Schlüsselrollen:**
  - TRAINER
  - Jugendleiter
  - Vorstand

- **Erwartung:**

***** Die Werte unseres Fußballs müssen im Verein gegenüber Trainern und Spielern immer wieder an die erste Stelle bei Besprechungen vermittelt werden. Bei Elternabenden müssen die Trainer die Eltern ebenfalls hierauf sensibilisieren und dies einfordern.

* JL reagieren frühzeitig und konsequent bei Trainern auf Anzeichen Werteverstößen

* Trainer reagieren frühzeitig und konsequent bei Spielern auf Anzeichen von Respektlosigkeit und Agressionen

- **Niemand begeht einen Tabubruch unserer Werte im Fußball, ohne das dies im Vorfeld (Training, Spiele) vorab sichtbar wird!**

2. Bericht KJW Juergen Uhlein (4)

- **Fazit:**

Es bleibt positiv festzuhalten, dass unsere Vereine überwiegend auf die Vorfälle konsequent regiert haben (Trainerentlassungen; Spieler-Ausschluss….)

DANKE!

Jetzt geht es um den zweiten Schritt:
Trainer, Jugendleiter und Vorstand müssen im Vorfeld bei Auffälligkeiten aktiv werden und konsequent handeln!

Wir schaffen das zusammen!

Der KJA wird Sie vor Ort unterstützen:
Alle Spiele der Hinrunde, bei denen es Vorfälle gab, die der Rechtsausschuss behandelt hat, werden grs. vom Klassenleiter beim Rückspiel unter Verbandsaufsicht gestellt!

2. Bericht KJW Juergen Uhlein (5)

Auch bei der Hallenstadtmeisterschaft (Veranstalter Stadt Offenbach; Turnier-Leitung vom KFA) durften unsere E-JUNIOREN wieder dabei sein!

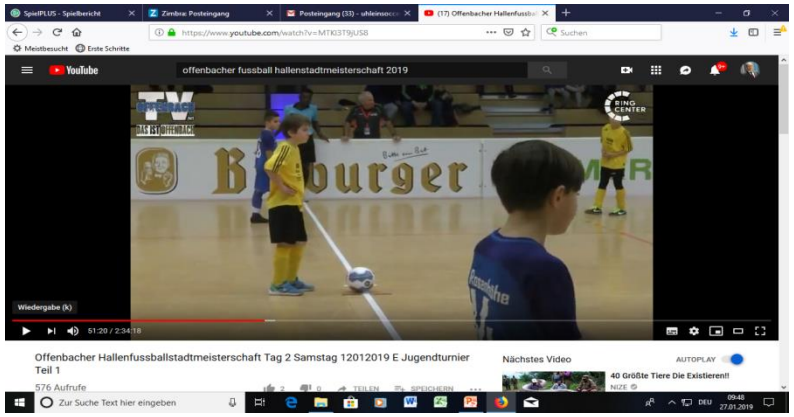

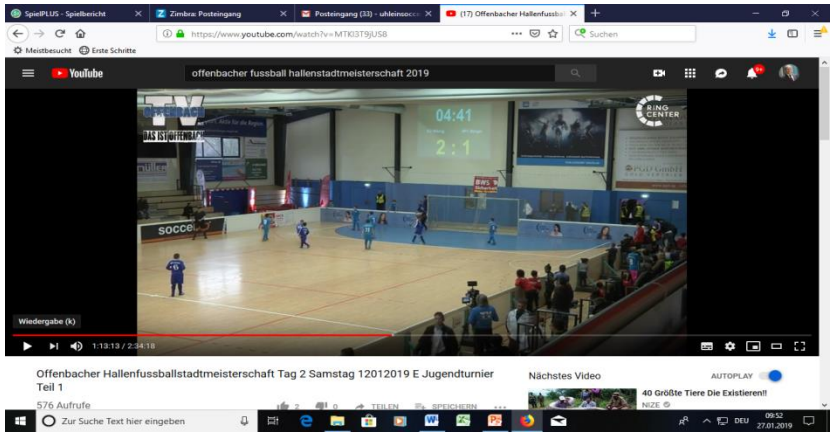

Ein tolles Event für unseren Nachwuchs und eine Werbung für den Kinder- und Jugendfußball!

2. Bericht des KJW (6)

Dank an die SR - Ansetzer und die SR!
Die Schiedsrichter haben unsere uneingeschränkte Solidarität!

Der verschenkte Punkt (500 Euro)

a) SANA Kinderkrebsklinik/-station
b) Theresienheim

2. Bericht des KJW (7)

Erstellung Spielbericht und was mache ich, wenn der SR nicht kommt?

http://www.hfv-online.de/service/dfb-net/informationen/
Dann unter Punkt „Elektronischer Spielbericht“; dann „für Vereine“
„Präsentation Schulung Spielbericht Jugend“

2. Bericht des KJW (8)

Der digitale Spielerpass kommt!

Kreisjugendausschuss Offenbach meldet sich für den Piloten bereits ab Saison 2019/2020!!!

Spielerfotos hochladen!

Projekt-Management „Digitaler Spielerpass 2020“

Warum ist der digitale Spielerpass wichtig?

Verbandsmitarbeiter:
keine Arbeit mehr mit fehlenden/ unvollständigen Spielerpässen

Schiedsrichter:
Vereinfachung der Spielrechtskontrolle

Vereine:
- *Legitimation durch Passbild sichert Einsatzberechtigung*
- *schnelle Spielrechtserteilung durch Wegfall Passeinzugsverfahren*
- *keine Weiterreichung der Spielerpässe innerhalb des Vereins mehr nötig*

Gesellschaft:
Digitalisierung ist zeitgemäß

Wie werden die Spielerfotos ins DFBnet eingestellt?
Anleitung und Informationen

- ✓ **Anleitung zum Erstellen und Einstellen der Spielerfotos ins DFBnet**
- ✓ **Vorlage Einverständniserklärung Datenschutz**
- ✓ **Zusatzinformationen für Junioren/Juniorinnen:** Informationen & Datenschutz

Tipp: Klicken Sie auf das unterstrichene Wort .
Dann öffnet sich direkt die Anlage!

4. Bericht unseres Jugendbildungsbeauftragten

Änderung bei der Planung der Kurzschulungen in diesem Jahr:
Interessierte Vereine suchen sich eine Kurzschulung über den beigefügten Link aus:
www.hfv-online.de/qualifizierung/seminare-schulungen/kurzschulungen-fuer-trainerjugendleiter/
Beratung zu den Kurzschulungen bzw. Lizenzfortbildung durch JBB nach Anfrage.
Rückmeldungen der Vereine der gewünschten Kurzschulungen mit Terminvorschlag.
Die Organisation des Referenten und Bereitstellung der Online Anmeldung durch den JBB.
Die erste Kurzschulung „Training mit D- und C-Junioren“ der Kreis Offenbach findet am Mittwoch den 10.04.2019 ab 18:00 Uhr bei der Spvgg Dietesheim statt.

5. HKM 2018/2019 (Futsal)

Erstmalig konnten für alle Altersklassen die HKM angeboten werden.

Hallenkreismeister
A JUN: SG Rosenhöhe OF
B JUN: SG Wiking OF
C-JUN: JSK Rodgau
D und E-JUN ist noch offen

Unser Dank gilt den Ausrichtern:
Kickers Obertshausen
Gemaa Tempelsee und
SRVGG OF mit KFA OF

6. Restspielplanung 18/19 incl. Frühjahrsrunde F- und G-Junioren

* Start Rückrunde für A-JUN: 09.03.19
  Start Rückrunde für B-, C-, D- und E-JUN: 09.03.19
  Start Rückrunde für FPL: 16.03.19

  Letzter Spieltag: 25./26.05.19
  Entscheidungsspiele: Sa, 01.06.19

* Die Spielpläne für die Fair-Play-Liga (Frühjahrsrunde) werden am 16./17.02.19 online gestellt

* Anträge auf Spielverlegungen aus wichtigem Grund bitte nur
  - über das Modul Verlegungen
  - nur mit Zustimmung des Gegners
  - aber : Der KL entscheidet trotzdem abschließend
  - letzter Spieltag : grs. keine Verlegungen möglich
  - Verlegungen grs. nur vor dem eigentlichen Spieltag

9. Fair-Play-Liga
Vorzeitiges Beenden von Spielen

<u>Regelung für die Frühjahrsrunde der FPL:</u>
Liegt eine Mannschaft mit 10 oder mehr Toren in der Differenz im Rückstand, so kann der betr. Trainer des im Rückstand liegenden Teams das Spiel nach eigenem Ermessen (Gemütslage der Kinder….) zu diesem Zeitpunkt vorzeitig beenden. Der Zustimmung des gegn. Trainers bedarf es nicht. Dies ist im Spielbericht zu vermerken.

Alle anderen Fälle einer einseitigen vorzeitigen Beendigung eines Spiels der FPL werden zunächst als „Spielabbruch“ gewertet und unterliegen der Entscheidung des Kreissportgerichtes.

Vorschlag für Regelungen bei vorzeitiger Beendigung von Spielen der Fair-Play-Liga (F- und G-JUN)

Der KJA möchte in Bezug auf die F- und G-JUN Regelungen formulieren, die das vorzeitige Ende einer Begegnung der FPL aus verschiedenen Gründen für die Vereine rechtssicher regelt, da dieser Sachverhalt noch weitgehend ungeregelt ist. Wir wollen für die Kinder die FPL weiter verbessern und den Trainern Rechtssicherheit aufgrund der Besonderheiten der FPL (z. B. keine Schiedsrichter) geben.

Hierzu wollen wir einen Antrag auf Änderung der Rechts- und Verfahrensordnung über den Weg des Kreisjugendtages und über die Verbandsausschüsse formulieren und zur Abstimmung bringen.

Haben wir für dieses Vorgehen Euer Votum? Wir bitten um Handzeichen!

Vermerk: Die Teilnehmer haben das Vorgehen einstimmig befürwortet!

8. Qualifikationsturniere zur Kreisliga – Ausrichter gesucht!

Bis zum **28.02.2019** können Sie sich für die Austragung von „Qualifikationsturnieren zur Kreisliga “über das elektronische Postfach beim Klassenleiter Qualifikation (Thomas Achenbach) bewerben.

Der Spielort muss über 2 Rasenfelder (auch Kunstrasen) verfügen.
Das Turnierwochenende ist vom 17.08.-18.08.2019.
Wir freuen uns auf Ihre Bewerbung!

9. Fest der Meister

03. Juni 2019

10. Aktiv und Pfiffig

Die SRVGG Offenbach plant mit dem FSVO und dem KJA ein Event Zur Gewinnung junger Schiedsrichter!

Angedacht ist ein C-Jugend-Turnier mit tollem Rahmenprogramm - Der Termin ist noch offen. Wir werden Euch in Kürze darüber Informieren!

10. Termine

- Start Rückrunde: 09.03./10.03.03.19
- Start Frühjahrsrunde FPL: 16.03.19
- Pokalendspiele: 01.05.18 (C-, D- u. E-JUN)
- Letzter Spieltag 18/19: 25./26.05.2019
- Mögliche Entscheidungsspiele: 01.06.2019
- JL Pflichtsitzung: 13.08.19
- Qualifikationsturniere KL 19/20: 17.08. - 18.08.19
- Start Pokal: 24./25.08.19
- Start Meisterschaftsrunde: 19/2020: 31.08./ 01.09.19
- Fest der Meister: 03.06.2019

…….

10. Sonstiges

Vielen Dank
für Ihre
Aufmerksamkeit